



ΕΛΛΗΝΙΚΗ ΔΗΜΟΚΡΑΤΙΑ



ΥΠΟΥΡΓΕΙΟ ΟΙΚΟΝΟΜΙΑΣ
ΑΝΤΑΓΩΝΙΣΤΙΚΟΤΗΤΑΣ
ΚΑΙ ΝΑΥΤΙΛΙΑΣ

ΓΕΝΙΚΗ ΓΡΑΜΜΑΤΕΙΑ ΕΠΕΝΔΥΣΕΩΝ ΚΑΙ ΑΝΑΠΤΥΞΗΣ

Έκθεση προόδου των Επιχειρησιακών Προγραμμάτων του ΕΣΠΑ

Ημ/νία Υποβολής 6/8/2010

**Συντάκτης: Ομάδα Παρακολούθησης Προγράμματος
Σταθερότητας και Ανάπτυξης (ΠΣΑ)**

Οι δαπάνες του 2010 που έχουν καταχωρηθεί στο ΟΠΣ έως 3/8/2010 είναι 1.113 εκ. € (43 εκ. € παραπάνω σε σχέση με το προηγούμενο 15νθήμερο) και αποτελούν το 30,3% του στόχου υλοποίησης του ΠΣΑ για το 2010. Στο ποσό αυτό δεν περιλαμβάνονται δαπάνες των 5 ΠΕΠ ύψους 59 εκ. € που τελούν υπό εξαίρεση.

Τα βασικότερα θέματα που αφορούν στην πρόοδο της υλοποίησης των Ε.Π του ΕΣΠΑ συνοψίζονται στα εξής:

1. Ε.Π. «Περιβάλλον και Αειφόρος Ανάπτυξη» (ΕΠΠΕΡΑΑ)

- Το πρόγραμμα παρουσιάζει υψηλή επικινδυνότητα όχι μόνο ως προς την επίτευξη του στόχου ΠΣΑ αλλά και του στόχου N+3 (ο προγραμματικός σχεδιασμός δράσεων του προγράμματος βασίζεται σε έργα χαμηλής ωριμότητας).
- Απαιτείται η υποβολή από την ΕΥΔ ΕΠΠΕΡΑΑ μηνιαίων προβλέψεων, νομικών δεσμεύσεων και δαπανών διακριτά για τα μεταφερόμενα έργα από το ΕΠΠΕΡ, τα μεταφερόμενα έργα από τα ΠΕΠ, τα μεταφερόμενα από άλλες πηγές, τα έργα γέφυρες και τα νέα έργα.
- Γίνονται ενέργειες για τη μεταφορά έργων με έτοιμες δαπάνες από το Γ' ΚΠΣ, τον αναπτυξιακό νόμο και το Μετρό Αθήνας (65-100 εκ €) και αναζητούνται περαιτέρω λύσεις.
- Έχει ζητήσει η ΕΥΔ ΕΠΠΕΡΑΑ υποστήριξη από στελέχη της ΜΟΔ (θα σταλεί και επιστολή ΓΓΕΑ προς ΜΟΔ).
- Πραγματοποιήθηκε στις 14/7/2010 τεχνική συνάντηση προκειμένου να επισπευσθούν οι διαδικασίες κλεισίματος ΕΠΠΕΡ, η επιτάχυνση υλοποίησης ΕΠΠΕΡΑΑ και η προσέγγιση επίτευξης του στόχου ΠΣΑ.

2. Ε.Π. «Ενίσχυση της Προσπελασιμότητας» (ΕΠΕΠ)

- Λόγω της μεγάλης βαρύτητας του ΕΠΕΠ στο ΠΣΑ και της υστέρησης που εμφανίζει στην ένταξη των έργων γεφυρών το πρόγραμμα παρουσιάζει επικινδυνότητα.
- Μεγάλο μέρος των χρηματοδοτήσεων κατευθύνεται σε μη επιλέξιμες δαπάνες.
- Το θέμα του κλεισίματος των έργων γεφυρών και της ένταξής τους στο ΕΠΕΠ είναι βαρύνουσας σημασίας για την επίτευξη του ΠΣΑ αφού ουσιαστικά από αυτά αναμένονται δαπάνες.
- Η διαδικασία χρηματοδοτήσεων και κατανομής των πόρων δεν εξασφαλίζει ότι οι πόροι κατευθύνονται σε έργα και αφορούν σε δαπάνες οι οποίες θα καταχωρηθούν στο ΟΠΣ.
- Προτείνεται, μέχρι να λειτουργήσει ο νέος ειδικός λογαριασμός πληρωμών στην Τράπεζα της Ελλάδος, να τυποποιηθούν τα αιτήματα χρηματοδότησης με τρόπο που να εξασφαλίζει τον έλεγχο της καταχώρησης δαπανών σε συγκεκριμένους κωδικούς έργων.

3. Ε.Π. «Ανταγωνιστικότητα – Επιχειρηματικότητα»

- Αναμένεται υπερκάλυψη του στόχου του 2010 (200 εκ €) καθώς η πρόβλεψη της ΕΥΔ ΕΠΑΕ προσεγγίζει τα 250 εκ.€.

4. Ε.Π. «Ψηφιακή Σύγκλιση»

- Το πρόγραμμα εμφανίζει μεγάλη απόκλιση σε σχέση με την προσδοκώμενη υλοποίηση, όμως λόγω της μικρής του βαρύτητας στο ΠΣΑ παρουσιάζει χαμηλή επικινδυνότητα ως προς την κάλυψη του στόχου του 2010.
- Η κάλυψη του στόχου ΠΣΑ θα καταστεί εφικτή εφόσον διευθετηθούν κάποια ζητήματα που σχετίζονται με τις διαδικασίες μεταφοράς έργων.
- Σημαντική επικινδυνότητα παρουσιάζουν μεταφερόμενα έργα με δικαιούχους και φορείς υλοποίησης Νομαρχιακές Αυτοδιοικήσεις και ΟΤΑ Α' βαθμού που συνδέονται με άμεσα με το πρόγραμμα «Καλλικράτης».
- Το ¼ των δαπανών του στόχου για το 2010 αναμένεται από το έργο του «Μαθητικού Υπολογιστή» που εμφανίζει προβλήματα επιλεξιμότητας με αποτέλεσμα οι δαπάνες να έχουν τεθεί σε αναστολή από την Αρχή Πληρωμής.
- Έχει διατυπωθεί αίτημα για ενίσχυση της ΕΥΔ και έχει συνταχθεί σχετική επιστολή από την ΕΥΣ.

5. Ε.Π. «Ανάπτυξη Ανθρώπινου Δυναμικού»

- Το πρόγραμμα αναμένεται να καλύψει το στόχο του 2010, ενώ πιθανή υπερκάλυψη θα συνεισφέρει στην κάλυψη του συνολικού στόχου του Ευρωπαϊκού Κοινωνικού Ταμείου (420 εκ. €)
- Η συμβολή του ΟΑΕΔ στον στόχο του Ε.Π στο ΠΣΑ είναι καθοριστική (75%), συνεπώς απαιτείται επιτάχυνση δήλωσης δαπανών και συγκεκριμένο χρονοδιάγραμμα.
- Παρατηρείται καθυστέρηση στην έναρξη διαδικασιών αξιολόγησης 6 δράσεων συνεχιζόμενης επαγγελματικής κατάρτισης, οι οποίες αναμένονται να δώσουν δαπάνες για το 2010 ύψους 30 εκ. €.
- Απαιτείται ορισμός Διοικητικού Συμβουλίου στον Οργανισμό Εργατικής Εστίας (ΟΕΕ) προκειμένου, για το έργο της Εναρμόνισης Οικογενειακής και Επαγγελματικής Ζωής του 2008 να ολοκληρωθούν οι πληρωμές των αναδόχων και να εισαχθούν οι δαπάνες στο ΟΠΣ, ενώ για το αντίστοιχο έργο του 2009 να υπογραφούν οι συμβάσεις ώστε να επιτευχθεί ο στόχος των δαπανών.
- Προώθηση αιτήματος στήριξης του ΟΕΕ από Ομάδα Κρούσης της ΜΟΔ Α.Ε.
- Απαιτείται επιτάχυνση των απαραίτητων διοικητικών διαδικασιών για τη μεταφορά 40 έργων από το Ε.Π. «Υγεία-Πρόνοια 2000-2006» και υποβολή συγκεκριμένου χρονοδιαγράμματος από τον Τομέα Υγείας.

6. Ε.Π. «Εκπαίδευση και Δια Βίου Μάθηση»

- Το πρόγραμμα εμφανίζει υψηλή επισφάλεια ως προς την κάλυψη του στόχου του 2010.
- Εκκρεμούν ο ορισμός διευθυντών στα 13 Περιφερειακά Επιμορφωτικά Κέντρα, ο ορισμός νέας διοίκησης στον ΟΕΠΕΚ, ο ορισμός νέας διοικούσας επιτροπής στο Διεθνές Πανεπιστήμιο και ο ορισμός νέας διοίκησης στο Ανοικτό Πανεπιστήμιο, προκειμένου να ξεκινήσει η διαδικασία δήλωσης δαπανών.
- Πραγματοποιήθηκε τεχνική συνάντηση στις 7/7/2010, στην οποία η αρμόδια Διαχειριστική Αρχή μεταξύ άλλων δεσμεύτηκε για την αποστολή μηνιαίων στόχων σε επίπεδο εντάξεων, νομικών δεσμεύσεων και δαπανών.

7. Ε.Π. «Διοικητική Μεταρρύθμιση»

- Παρότι το πρόγραμμα παρουσιάζει ιδιαίτερα χαμηλό ποσοστό υλοποίησης του στόχου του 2010, λόγω της πολύ μικρής του βαρύτητας στο ΠΣΑ παρουσιάζει χαμηλή επικινδυνότητα ως προς την κάλυψη του στόχου του 2010.
- Στάλθηκε επιστολή από την Ε.Ε. στην οποία εκφράζονται οι ανησυχίες για το χαμηλό ποσοστό δήλωσης δαπανών στο αίτημα πληρωμής του Ιουνίου και για την επίτευξη του στόχου του 2010 για το ΠΣΑ.
- Η αρμόδια ΔΑ θεωρεί ότι πιθανή απόκλιση σε σχέση με το στόχο του 2010 δεν θα υπερβεί τα 2 εκ. €.
- Πραγματοποιήθηκε τεχνική συνάντηση στις 29/7/2010, στην οποία ζητήθηκε από την ΕΥΔ Διοικητικής Μεταρρύθμισης να σταλεί πίνακας ενάρθρωτων έργων με προβλέψεις ΠΔΕ, καθώς και πίνακας με προβλέψεις και χρονοδιαγράμματα των έργων με έτοιμες δαπάνες κυρίως από το Εθνικό Κέντρο Δημόσιας Διοίκησης (ΕΚΔΑ) και μεταφερόμενα έργα της Κοινωνίας της Πληροφορίας που θα δηλωθούν στο αίτημα πληρωμής του Οκτωβρίου.

9. Π.Ε.Π. «Μακεδονίας – Θράκης»

- Λόγω της μεγάλης βαρύτητας του προγράμματος στο ΠΣΑ, η απόκλιση του 20% σε σχέση με την προσδοκόμενη υλοποίηση θέτει το πρόγραμμα σε κίνδυνο.
- Στη Δυτική Μακεδονία η επίτευξη στόχου ΠΣΑ εκτιμάται ως πιθανά εφικτή εφόσον ενταχθεί το νέο έργο της Εγνατίας Οδού «Κάθετος Άξονας Σιάτιστας-Κρυσταλλοπηγή, Τμήμα Αλιάκμονας-Κωσταράζι», γίνει έναρξη εφαρμογής του χρηματοδοτικού μηχανισμού Jessica, και χρησιμοποιηθούν οι Κρατικές Ενισχύσεις και ο μηχανισμός Jeremie.
- Στη Κεντρική Μακεδονία αναμένονται δαπάνες από το έργο γέφυρα «Ολοκλήρωση Μετρό Θεσσαλονίκης και σταθμών μετεπιβίβασης».
- Στην Ανατολική Μακεδονία και Θράκη 50 ημιτελή έργα (μεταξύ άλλων το Αεροδρόμιο Αλεξανδρούπολης και το Νοσοκομείο

Καβάλας) δεν μπορούν να μεταφερθούν στο ΕΣΠΑ και αναζητείται εθνική χρηματοδότηση για την ολοκλήρωσή τους.

- Και στις τρεις περιφέρειες παρουσιάζουν χαμηλή απορρόφηση ο Άξονας Προσπελασιμότητας και ο Άξονας Αειφόρου Ανάπτυξης και Ποιότητας Ζωής.
- Τόσο στην Κεντρική όσο και στη Δυτική Μακεδονία το όριο πληρωμών δεν αρκεί για την κάλυψη του στόχου ΠΣΑ.
- Βρίσκονται σε καθεστώς εξαίρεσης δαπάνες ύψους 24,1 εκ. € (ΔΕΠΑΝΟΜ, Φορητός Μαθητικός Υπολογιστής, έλεγχοι ΕΔΕΛ)

10. Π.Ε.Π «Δυτικής Ελλάδος – Πελοποννήσου – Ιονίων Νήσων»

- Το πρόγραμμα αναμένεται να καλύψει το στόχο του 2010.
- Απαιτείται επίσπευση της διαδικασίας κλεισίματος των έργων του Γ'ΚΠΣ προκειμένου να μεταφερθούν έργα στο ΕΣΠΑ και να δηλωθούν άμεσα δαπάνες.
- Η καθυστέρηση στην ένταξη έργων στο ΕΣΠΑ οφείλεται στη μη ύπαρξη ώριμων έργων λόγω έλλειψης μελετών, στις καθυστερήσεις στην έναρξη των έργων που απαιτούν διαδικασίες απαλλοτριώσεων καθώς και στην αναμονή από τη ΔΑ του ΕΠ Εκπαίδευση και Δια Βίου Μάθηση κατευθύνσεων σχετικά με το σχεδιασμό του ΟΣΚ.
- Βρίσκονται σε καθεστώς εξαίρεσης δαπάνες ύψους 8,7 εκ. € (ΔΕΠΑΝΟΜ)

11. Π.Ε.Π. «Κρήτης και Νήσων Αιγαίου»

- Η κάλυψη του στόχου του 2010 αναμένεται να ενισχυθεί και από τις δαπάνες των ΜΜΕ, ΕΠΑΝ και Ψηφιακή Σύγκλιση.
- Η οριστικοποίηση των έργων στο Γ'ΚΠΣ (γέφυρες, ημιτελή, ημιτελή-μεταφερόμενα) και η απεμπλοκή των Δημοσίων Δαπανών της ΔΕΠΑΝΟΜ Α.Ε., θα ενεργοποιήσει αποκλειστικά τους φορείς υλοποίησης για την υλοποίηση έργων ΕΣΠΑ.
- Βρίσκονται σε καθεστώς εξαίρεσης δαπάνες ύψους 6,7 εκ. € (ΔΕΠΑΝΟΜ, Φορητός Μαθητικός Υπολογιστής)

12. Π.Ε.Π «Θεσσαλίας – Στερεάς Ελλάδος – Ηπείρου»

- Βαρόμετρο για το πρόγραμμα αποτελεί η ολοκλήρωση της διαδικασίας κλεισίματος των έργων του Γ'ΚΠΣ προκειμένου να μεταφερθούν στο ΕΣΠΑ και να δώσουν δαπάνες.
- Προκειμένου να γίνει αυτό θα πρέπει να επιταχυνθούν οι έλεγχοι από την ΔΑ και να ληφθεί απόφαση για την οριζόντια αντιμετώπιση των έργων με ανοικτές-προβληματικές συστάσεις ελέγχων σε συνεννόηση με την Αρχή Πληρωμής.
- Βρίσκονται σε καθεστώς εξαίρεσης δαπάνες ύψους 6,3 εκ. € (ΔΕΠΑΝΟΜ, Φορητός Μαθητικός Υπολογιστής, έλεγχοι ΕΔΕΛ και ΕΣΠΕΛ)

13. Π.Ε.Π «Αττικής»

- Λόγω της μεγάλης βαρύτητας του προγράμματος στο ΠΣΑ η απόκλιση του 35% σε σχέση με την προσδοκώμενη υλοποίηση είναι ιδιαίτερα υψηλή και θέτει το πρόγραμμα σε κίνδυνο.
- Έχει ολοκληρωθεί η διαδικασία ένταξης των ημιτελών έργων του Γ' ΚΠΣ, ενώ άμεσα ολοκληρώνεται η διαδικασία ένταξης των έργων γεφυρών στο ΕΣΠΑ.
- Λόγω της μη ένταξης των έργων του Μετρό η επίτευξη του στόχου ΠΣΑ εμφανίζει σημαντικές δυσχέρειες.
- Βρίσκονται σε καθεστώς εξαίρεσης δαπάνες ύψους 13,2 εκ. € (ΔΕΠΑΝΟΜ, Φορητός Μαθητικός Υπολογιστής)

ΕΚΘΕΣΗ ΠΡΟΟΔΟΥ 6-8-2010

ΣΥΓΚΕΝΤΡΩΤΙΚΟΣ ΠΙΝΑΚΑΣ ΠΡΟΟΔΟΥ ΕΠΙΧΕΙΡΗΣΙΑΚΩΝ ΠΡΟΓΡΑΜΜΑΤΩΝ

31/8/2010

Στοιχεία ΟΠΣ:

215

ΚΩΔ · ΕΠ	ΕΠΙΧΕΙΡΗΣΙΑΚΟ ΠΡΟΓΡΑΜΜΑ	Συγχρ/νη Δημόσια Δαπάνη (€)	Ποσοστό Εντάξεων (%) επί του στόχου	Ποσοστό Νομικών Δεσμεύσεων (%) επί του στόχου	ΣΤΟΧΟΣ ΠΣΑ			Ποσοστό υλοποίησης στόχου	Προσδοκώμενη Υλοποίηση έως ημ/νια αναφοράς	Επίτευξη Προσδοκώμενης Υλοποίησης	ΕΠΙΚΙΝΔΥΝΟΤΗΤ Α ΒΑΣΕΙ ΤΗΣ ΒΑΡΥΤΗΤΑΣ
					ΣΤΟΧΟΣ ΠΣΑ	Βαρύτητα του ΕΠ στο ΠΣΑ	ΠΟΣΟΣΤΟ ΕΠΙ ΤΗΣ ΣΔΔ ΤΟΥ ΕΠ				
1		2	3	4	5	6	7	8 = (7) / (4)	9	10 = (7) / (9)	$\frac{11=(4) \times (100\% - (10))}{(10)} \div \Sigma (5) \times (100\% - (10))$
01	Ε.Π. Περιβάλλον - Αειφόρος Ανάπτυξη	2 250 000 000	156.90%	20.56%	280 000 000	7.62%	12.44%	21 748 954	164 931 507	13.19%	13.66%
02	Ε.Π. Ενίσχυση της Προσελυσμότητας	4 976 191 728	283.90%	150.25%	1 058 000 000	28.80%	21.26%	252 935 067	623 205 479	40.25%	16.17%
03	Ε.Π. Ανταγωνιστικότητα και Επιχειρηματικότητα	1 519 000 000	223.36%	210.55%	200 000 000	5.45%	13.17%	150 498 573	117 808 219	127.75%	-3.12%
04	Ε.Π. Ψηφιακή Συγκλιση	1 075 000 000	195.55%	55.29%	100 000 000	2.72%	9.30%	6 264 345	58 904 110	10.63%	5.02%
05	Ε.Π. Ανάπτυξη Ανθρώπινου Δυναμικού	2 825 333 333	254.78%	111.58%	373 000 000	10.16%	13.20%	207 089 063	219 712 329	94.25%	1.20%
06	Ε.Π. Εκπαίδευση και Δια Βίου Μάθηση	2 058 000 000	112.26%	42.57%	280 000 000	7.62%	13.61%	25 791 561	164 931 507	13.64%	11.27%
07	Ε.Π. Διοικητική Μεταρρύθμιση	631 000 000	159.84%	37.32%	57 000 000	1.55%	9.03%	6 008 247	33 575 342	17.89%	2.63%
08	Ε.Π. Τεχνική Υποστήριξη Εφαρμογής	225 882 353	490.54%	336.83%	14 025 000	0.38%	6.21%	6 013 530	8 261 301	72.79%	0.21%
09	Π.Ε.Π. Μακεδονίας - Θράκης	3 264 500 000	383.16%	205.30%	372 000 000	10.13%	11.40%	120 358 277	219 123 288	54.93%	9.42%
10	Π.Ε.Π. Δυτικής Ελλάδας - Πελοποννήσου - Ιονίων Νήσων	1 143 000 000	216.10%	108.58%	150 000 000	4.08%	13.12%	60 554 315	88 356 164	68.53%	2.65%
11	Π.Ε.Π. Κρήτης & Νήσων Αιγαίου	1 194 000 178	298.12%	136.97%	178 000 000	4.85%	14.91%	58 710 777	104 849 315	56.00%	4.40%
12	Π.Ε.Π. Θεσσαλίας - Στερεάς Ελλάδας - Ηπείρου	1 473 995 714	283.98%	128.40%	261 000 000	7.11%	17.71%	105 280 568	153 739 726	66.45%	4.62%
13	Π.Ε.Π. Αττικής	3 051 000 000	283.41%	131.84%	350 000 000	9.53%	11.47%	91 848 529	206 164 384	44.53%	10.91%
ΣΥΝΟΛΟ ΤΟΜΕΑΚΩΝ (01-08)		15 560 407 414	233.27%	115.49%	2 362 025 000	64.31%	15.18%	676 349 340	1 391 329 795	48.61%	68.00%
ΣΥΝΟΛΟ ΠΕΡΙΦΕΡΕΙΑΚΩΝ (09-13)		10 126 495 892	306.35%	150.04%	1 311 000 000	35.69%	12.95%	436 752 466	772 232 877	56.56%	32.00%
ΣΥΝΟΛΟ		25 686 903 306	259.35%	127.82%	3 673 025 000	100.00%	14.30%	1 113 101 806	2 163 562 671	51.45%	100.00%

Σημείωση: Τα οικονομικά στοιχεία αναφέρονται σε επίπεδο ΕΠ κι όχι σε φορέα διαχείρισης



100% < [10]	[11] < 0%
75% < [10] < 100%	0% < [11] < 5%
50% < [10] < 75%	5% < [11] < 10%
[10] < 50%	10% < [11]

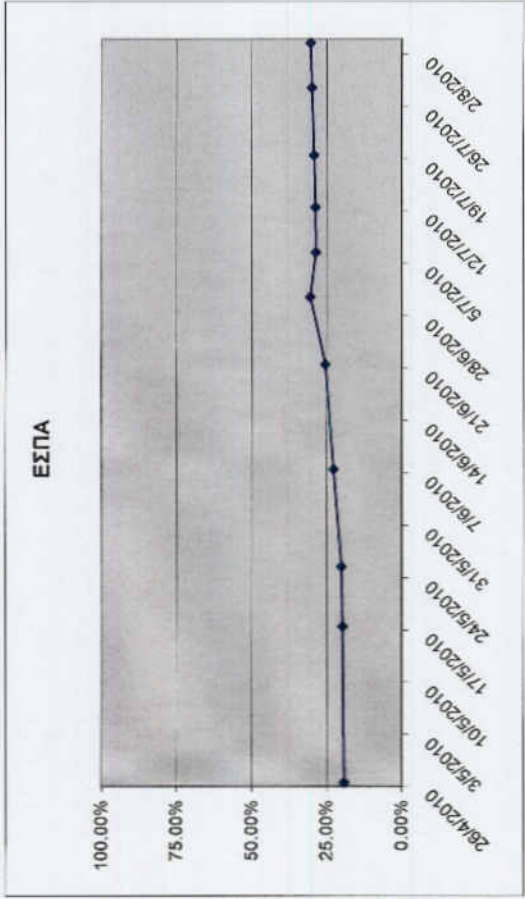
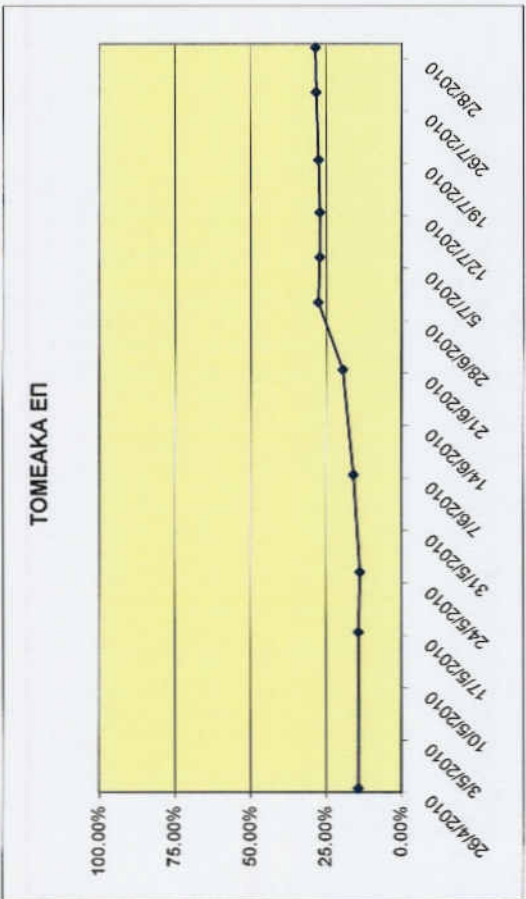
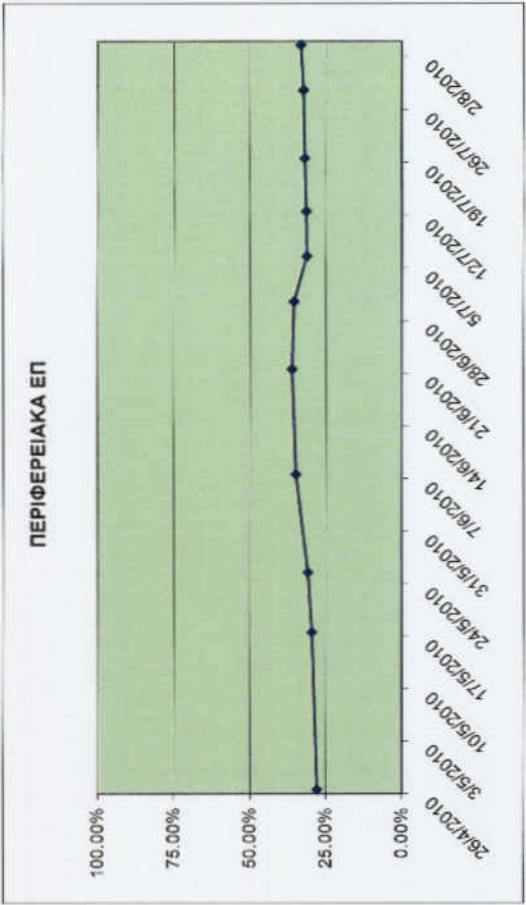

ΠΟΣΟΣΤΟ ΥΛΟΠΟΙΗΣΗΣ ΣΤΟΧΟΥ ΠΣΑ ΕΤΟΥΣ 2010 ΑΝΑ ΕΠΙΧΕΙΡΗΣΙΑΚΟ ΠΡΟΓΡΑΜΜΑ

Ε.Π. Περιβάλλον και Αειφόρος Ανάπτυξη

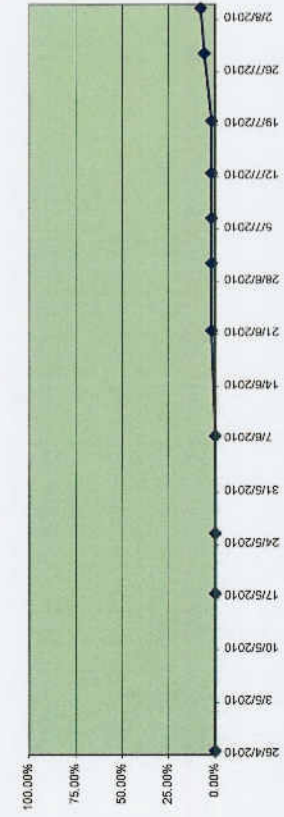

Ε.Π. Ενίσχυση της Προσπελασιμότητας

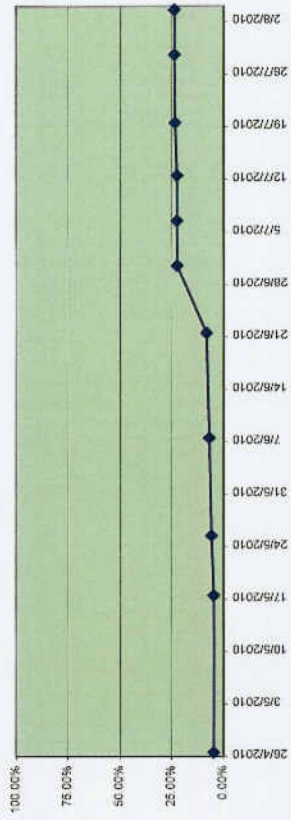

Ε.Π. Ανταγωνιστικότητα και Επιχειρηματικότητα

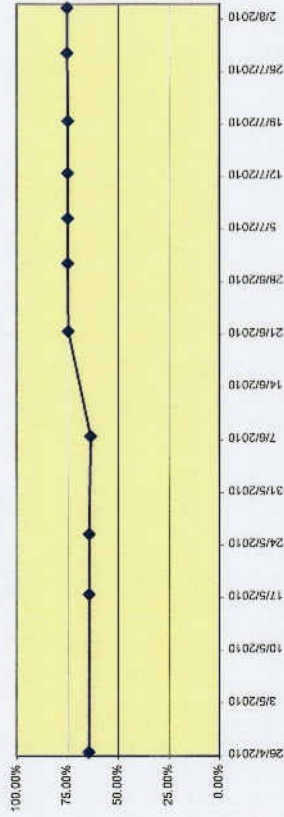

Ε.Π. Ψηφιακή Σύγκλιση

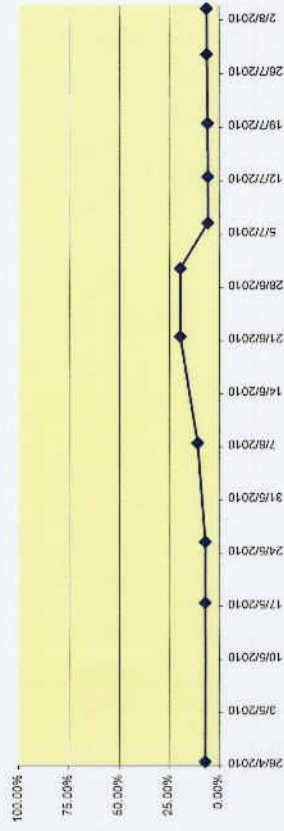

ΠΟΣΟΣΤΟ ΥΛΟΠΟΙΗΣΗΣ ΣΤΟΧΟΥ ΠΣΑ ΕΤΟΥΣ 2010 ΑΝΑ ΕΠΙΧΕΙΡΗΣΙΑΚΟ ΠΡΟΓΡΑΜΜΑ

Ε.Π. Ανθρώπινο Δυναμικό

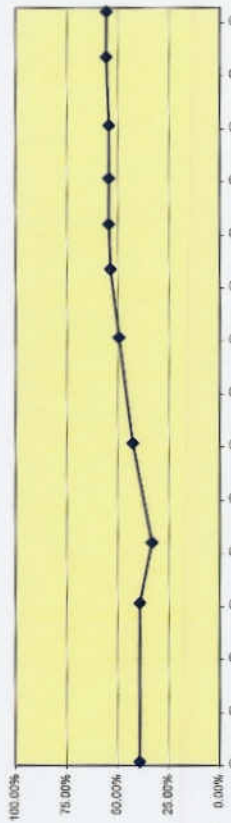

Ε.Π. Εκπαίδευση και Δια Βίου Μάθηση

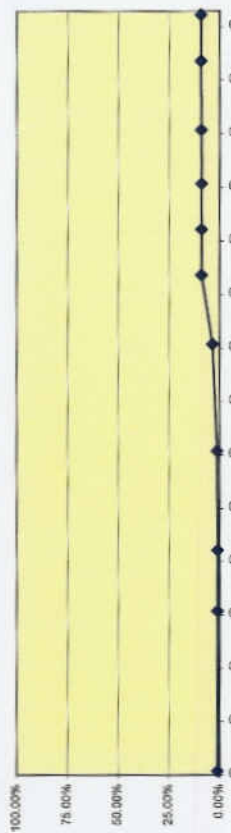

Ε.Π. Διοικητική Μεταρρύθμιση

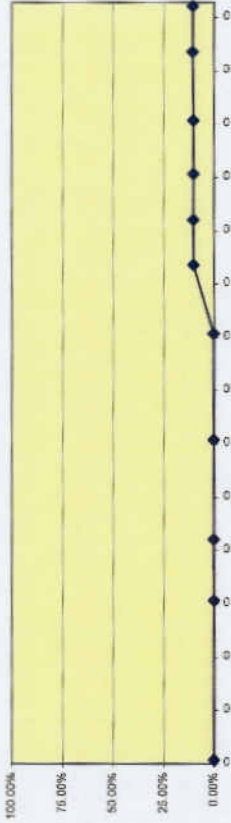

Ε.Π. Τεχνική Υποστήριξη Εφαρμογής

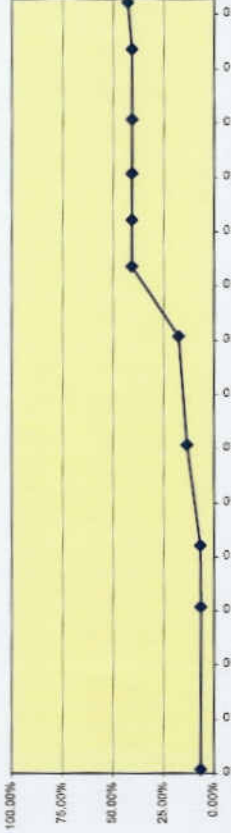

ΠΟΣΟΣΤΟ ΥΛΟΠΟΙΗΣΗΣ ΣΤΟΧΟΥ ΠΣΑ ΕΤΟΥΣ 2010 ΑΝΑ ΕΠΙΧΕΙΡΗΣΙΑΚΟ ΠΡΟΓΡΑΜΜΑ

Π.Ε.Π. Μακεδονίας - Θράκης

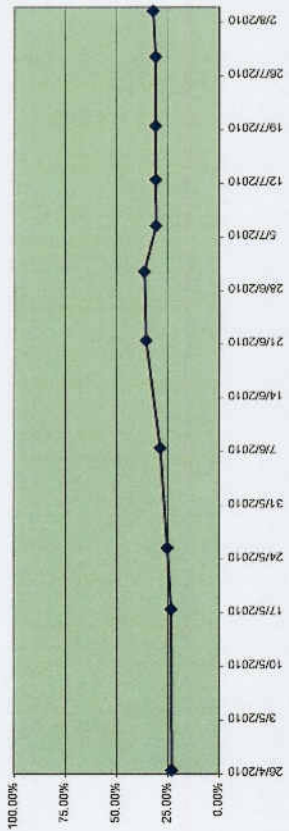

Π.Ε.Π. Δυτικής Ελλάδας - Πελοποννήσου - Ιονίων Νήσων

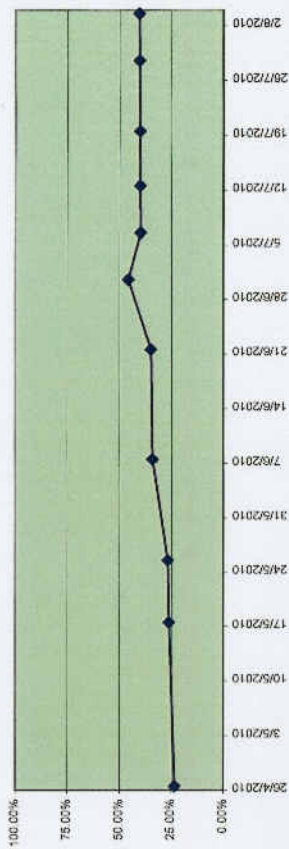

Π.Ε.Π. Κρήτης και Νήσων Αιγαίου

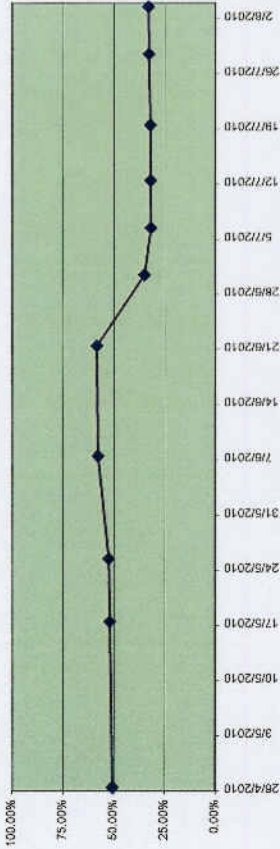

Π.Ε.Π. Θεσσαλίας - Στερεάς Ελλάδας - Ηπείρου

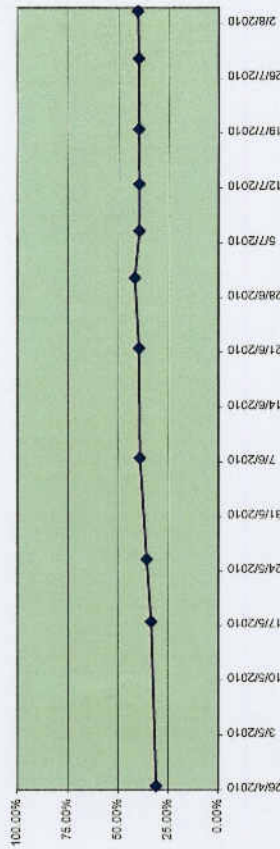

Π.Ε.Π. Αττικής

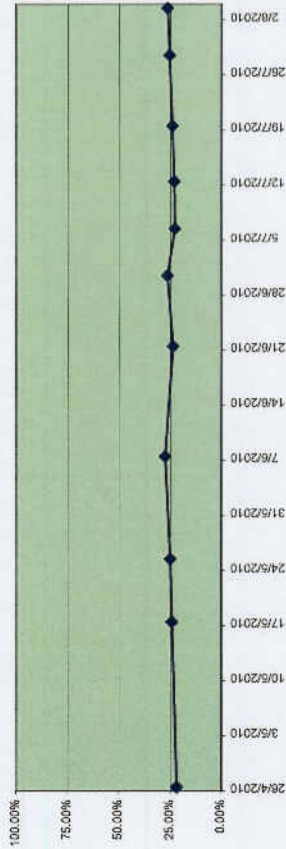

ΚΩΔ. ΠΡΟΓΡΑΜΜΑΤΟΣ	ΕΠΙΧΕΙΡΗΣΙΑΚΟ ΠΡΟΓΡΑΜΜΑ	ΣΥΜΜΕΤΕΧΟΥΣΤΕΣ	ΠΡΟΒΛΗΜΑ	ΠΟΣΑ σε εκ. €	ΕΠΙΛΕΞΙΜΟΙ ΔΟΜΗΤΕΣ	ΒΙΒΛΙΟΓΡΑΦΙΑ	ΕΡΕΥΝΕΤΕΣ ΤΟΥ ΔΙΑΤΙΤΟΥΝΤΑΙ / ΑΛΛΑ ΣΧΟΛΙΑ	ΑΞΙΑ ΕΚΤΙΜΩΜΕΝΗ ΠΡΟΒΛΕΠΟΜΕΝΗ ΠΙΣΤΩΣΗ	ΕΚΤΙΜΩΜΕΝΗ ΗΜΕΡΟΜΗΝΙΑ ΑΝΥΨΗΣ ΤΕΛΟΥΣ	ΗΜΕΡΟΜΗΝΙΑ ΕΠΙΛΥΣΗΣ	ΚΩΔ. ΠΡΟΓΡΑΜΜΑΤΟΣ
03	Ε.Π. Ανταγωνιστικότητα και Επιχειρηματικότητα	12	13	14	15	16	17	18	19	20	21
03	Εκπαίδευση σε προηγμένες τεχνολογίες υποδομών που χαρακτηρίζονται ΥΠΟ2 και ΥΠΟ3 και προώθηση της ανάπτυξης των επιχειρήσεων μικρών, μεσαίων και μεγάλων επιχειρήσεων και ελεύθερη ΚΥΑ για τη χρηματοδότησή τους από το ΠΔΕ	Εκπαίδευση σε προηγμένες τεχνολογίες υποδομών που χαρακτηρίζονται ΥΠΟ2 και ΥΠΟ3 και προώθηση της ανάπτυξης των επιχειρήσεων μικρών, μεσαίων και μεγάλων επιχειρήσεων και ελεύθερη ΚΥΑ	ΑΓΡΙΑ, ΑΠΗ	14 εκ. €	15	Πρόσκληση σε φάση ολοκλήρωσης		30-Apr-10			
04	Διασφάλιση της αφοσίωσης της προκείμενης "επιχορηγούμενης" Εταιρείας στην Εταιρεία "Forestar"	Διασφάλιση της αφοσίωσης της προκείμενης "επιχορηγούμενης" Εταιρείας στην Εταιρεία "Forestar"	ΕΟΜΕΚ	25 εκ. €	16	Διασφάλιση της αφοσίωσης της προκείμενης "επιχορηγούμενης" Εταιρείας στην Εταιρεία "Forestar"	ΔΕΝ ΕΠΙΒΛΕΠΕΤΑΙ Ε.ΠΡΟΒΛΕΨΗ	30-Nov-10			
04	Ολοκλήρωση στην Αθήνα "Επιχειρηματική και Οικονομική" ΚΥΑ για τη σύνταξη Τριμηνίου Βελτιστοποίησης στην Πρώτη Φάση Διαπραγματεύσεων της ΣΤΟ Τεχνολογία, το ΕΠΜΚ II θα ανακηφύσει 1,70 εκ.€, που θα αποσπασθούν στην επιχορήγησή του.	Κατασκευή στην Αθήνα "Επιχειρηματική και Οικονομική" ΚΥΑ για τη σύνταξη Τριμηνίου Βελτιστοποίησης στην Πρώτη Φάση Διαπραγματεύσεων της ΣΤΟ Τεχνολογία, το ΕΠΜΚ II θα ανακηφύσει 1,70 εκ.€, που θα αποσπασθούν στην επιχορήγησή του.	ΕΥΣΕΑ ΕΠ/Θ	51 εκ. €	17	Δε φάση ολοκλήρωσης ή σχετική ΚΥΑ	Τέχνη προκήρυξης ΙΔ, Επιχορηγούμενος Ηοδός Α2 με Διασφάλιση	30-Sep-10			
05	Αποθήκευση 25 εκ. € μέχρι 30.6.2010	Κατασκευή στην Αθήνα "Επιχειρηματική και Οικονομική" ΚΥΑ για τη σύνταξη Τριμηνίου Βελτιστοποίησης στην Πρώτη Φάση Διαπραγματεύσεων της ΣΤΟ Τεχνολογία, το ΕΠΜΚ II θα ανακηφύσει 1,70 εκ.€, που θα αποσπασθούν στην επιχορήγησή του.	ΦΗΒ.ΕΠ. ΑΕ & ΟΠΕ ΦΗΒ. Ο.Α.	26 εκ. € (ΠΥ)	18	Δε φάση ολοκλήρωσης ή σχετική ΚΥΑ	Δε φάση ολοκλήρωσης ή σχετική ΚΥΑ	30-Nov-10			
05	Επιχειρηματική διασφάλιση "Μηθυσίου Υπερπρωγής"	Κατασκευή στην Αθήνα "Επιχειρηματική και Οικονομική" ΚΥΑ για τη σύνταξη Τριμηνίου Βελτιστοποίησης στην Πρώτη Φάση Διαπραγματεύσεων της ΣΤΟ Τεχνολογία, το ΕΠΜΚ II θα ανακηφύσει 1,70 εκ.€, που θα αποσπασθούν στην επιχορήγησή του.	ΥΠΗΦ. ΕΠ. ΥΠΕΠΙΣΔΜ	41 εκ. €	19	Δε φάση ολοκλήρωσης ή σχετική ΚΥΑ	Δε φάση ολοκλήρωσης ή σχετική ΚΥΑ	30-Nov-10			
06	Επιχειρηματική διασφάλιση "Μηθυσίου Υπερπρωγής"	Κατασκευή στην Αθήνα "Επιχειρηματική και Οικονομική" ΚΥΑ για τη σύνταξη Τριμηνίου Βελτιστοποίησης στην Πρώτη Φάση Διαπραγματεύσεων της ΣΤΟ Τεχνολογία, το ΕΠΜΚ II θα ανακηφύσει 1,70 εκ.€, που θα αποσπασθούν στην επιχορήγησή του.	Κατασκευαστής	30 εκ. €	20	Δε φάση ολοκλήρωσης ή σχετική ΚΥΑ	Δε φάση ολοκλήρωσης ή σχετική ΚΥΑ	30-Nov-10			
06	Επιχειρηματική διασφάλιση "Μηθυσίου Υπερπρωγής"	Κατασκευή στην Αθήνα "Επιχειρηματική και Οικονομική" ΚΥΑ για τη σύνταξη Τριμηνίου Βελτιστοποίησης στην Πρώτη Φάση Διαπραγματεύσεων της ΣΤΟ Τεχνολογία, το ΕΠΜΚ II θα ανακηφύσει 1,70 εκ.€, που θα αποσπασθούν στην επιχορήγησή του.	Κατασκευαστής	19,4 εκ. € Υ-ΨΣΣΕ	21	Δε φάση ολοκλήρωσης ή σχετική ΚΥΑ	Δε φάση ολοκλήρωσης ή σχετική ΚΥΑ	30-Nov-10			
06	Επιχειρηματική διασφάλιση "Μηθυσίου Υπερπρωγής"	Κατασκευή στην Αθήνα "Επιχειρηματική και Οικονομική" ΚΥΑ για τη σύνταξη Τριμηνίου Βελτιστοποίησης στην Πρώτη Φάση Διαπραγματεύσεων της ΣΤΟ Τεχνολογία, το ΕΠΜΚ II θα ανακηφύσει 1,70 εκ.€, που θα αποσπασθούν στην επιχορήγησή του.	Κατασκευαστής	134 εκ. €	22	Δε φάση ολοκλήρωσης ή σχετική ΚΥΑ	Δε φάση ολοκλήρωσης ή σχετική ΚΥΑ	30-Nov-10			

